RONDA EN SALINES

Nº 280

Autor: Nobel Sámano
Popular de Cantabria

ed. Abril, 2015

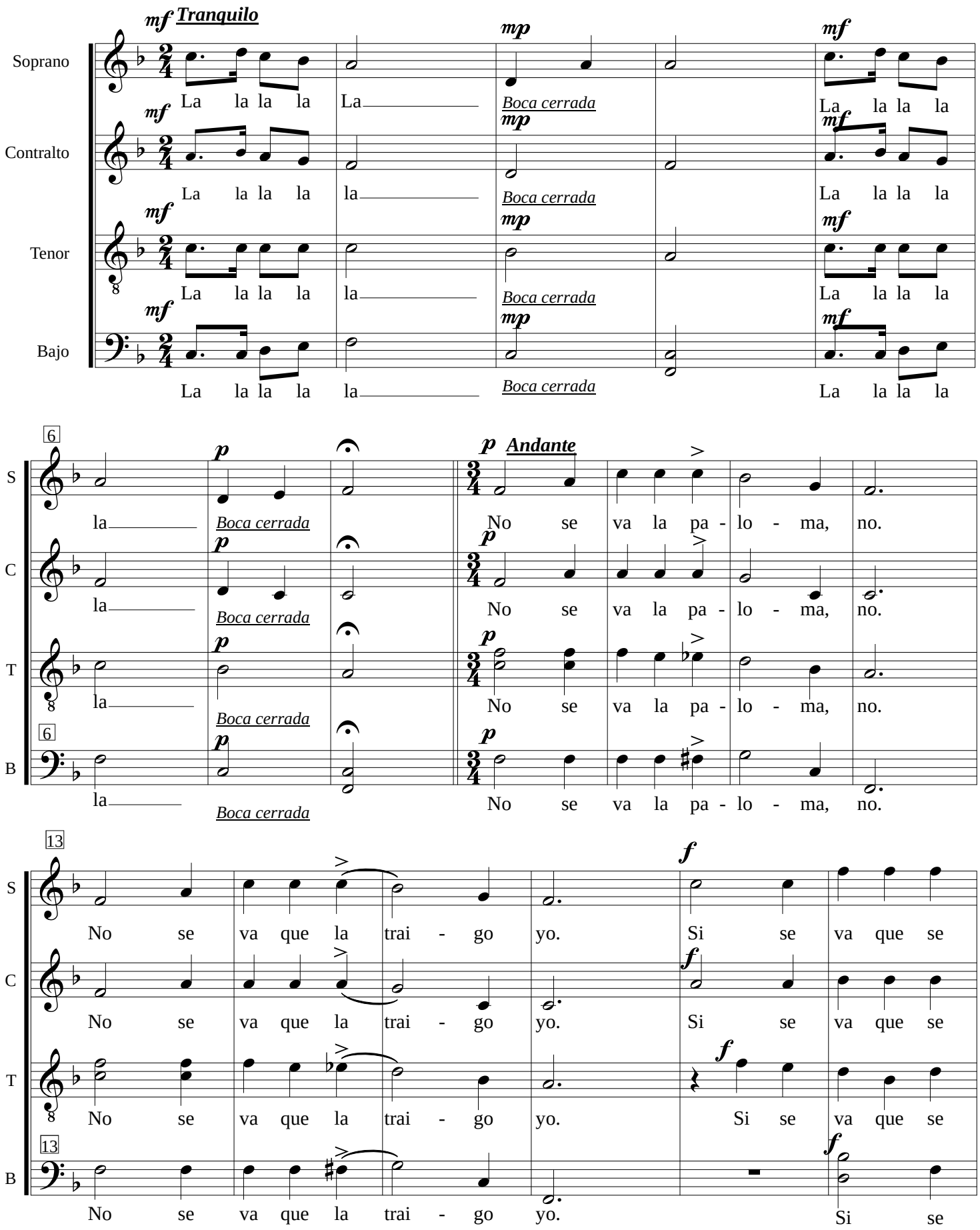

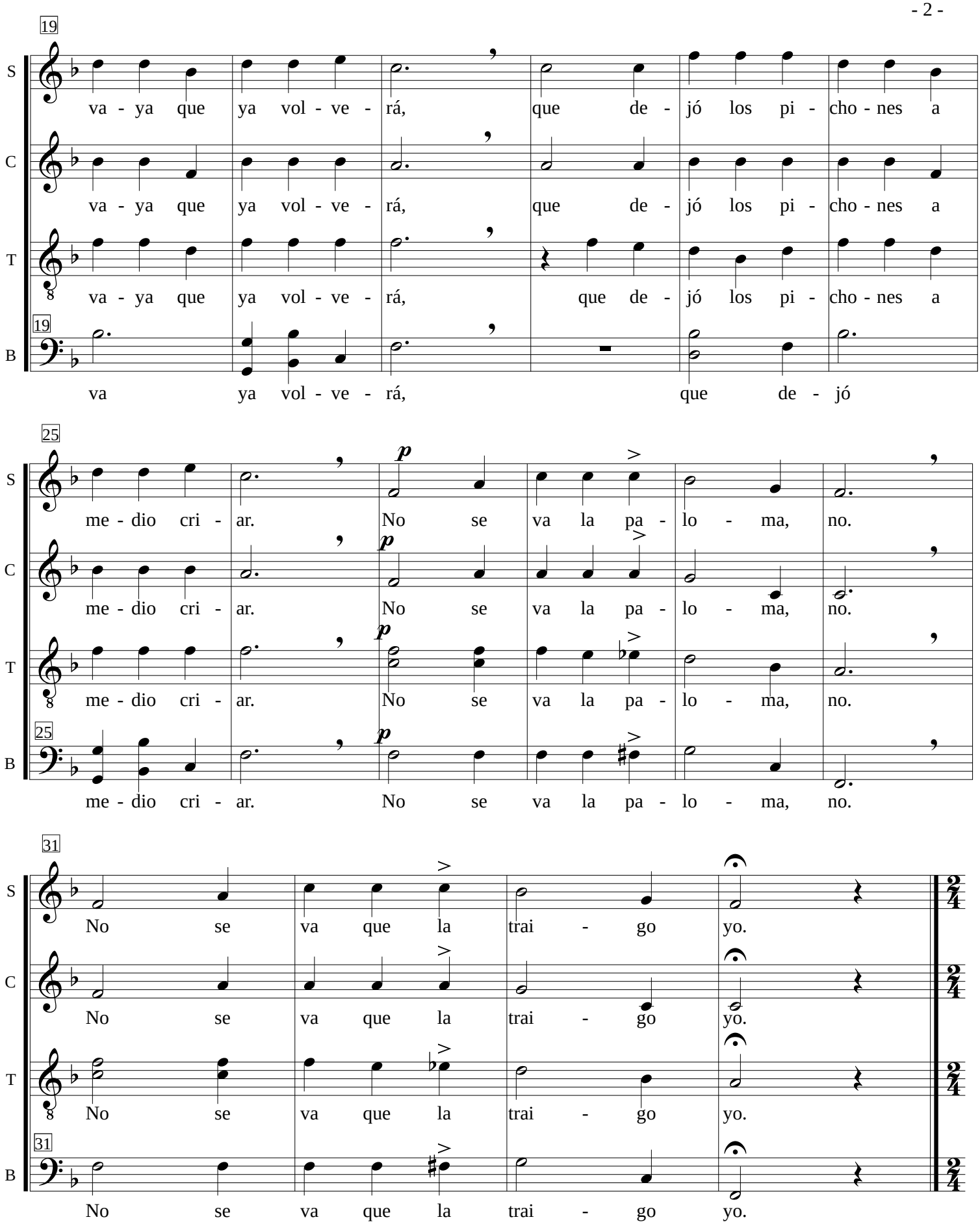
19
S
va - ya que ya vol - ve - rá, que de - jó los pi - cho - nes a
C
va - ya que ya vol - ve - rá, que de - jó los pi - cho - nes a
T
va - ya que ya vol - ve - rá, que de - jó los pi - cho - nes a
B
va ya vol - ve - rá, que de - jó
25
p
me - dio cri - ar. No se va la pa - lo - ma, no.
me - dio cri - ar. No se va la pa - lo - ma, no.
me - dio cri - ar. No se va la pa - lo - ma, no.
me - dio cri - ar. No se va la pa - lo - ma, no.
31
No se va que la trai - go yo.
No se va que la trai - go yo.
No se va que la trai - go yo.
No se va que la trai - go yo.

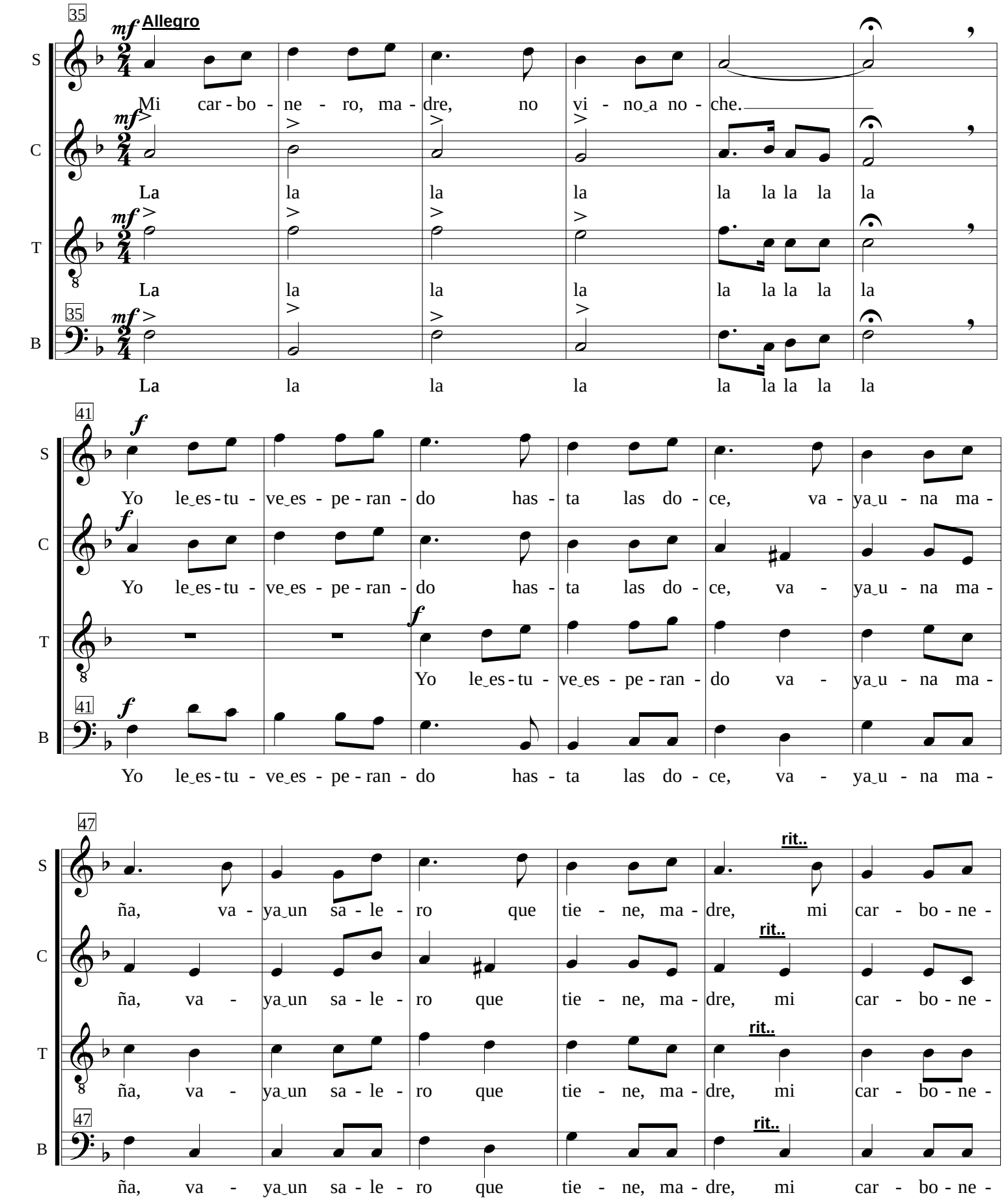
35
mf
Allegro
S
Mi car - bo - ne - ro, ma - dre, no vi - no_a no - che.
C
La la la la la la la la la
T
La la la la la la la la la
B
La la la la la la la la la
41
f
Yo le_es - tu - ve_es - pe - ran - do has - ta las do - ce, va - ya_u - na ma -
Yo le_es - tu - ve_es - pe - ran - do va - ya_u - na ma -
47
rit..
ña, va - ya_un sa - le - ro que tie - ne, ma - dre, mi car - bo - ne -

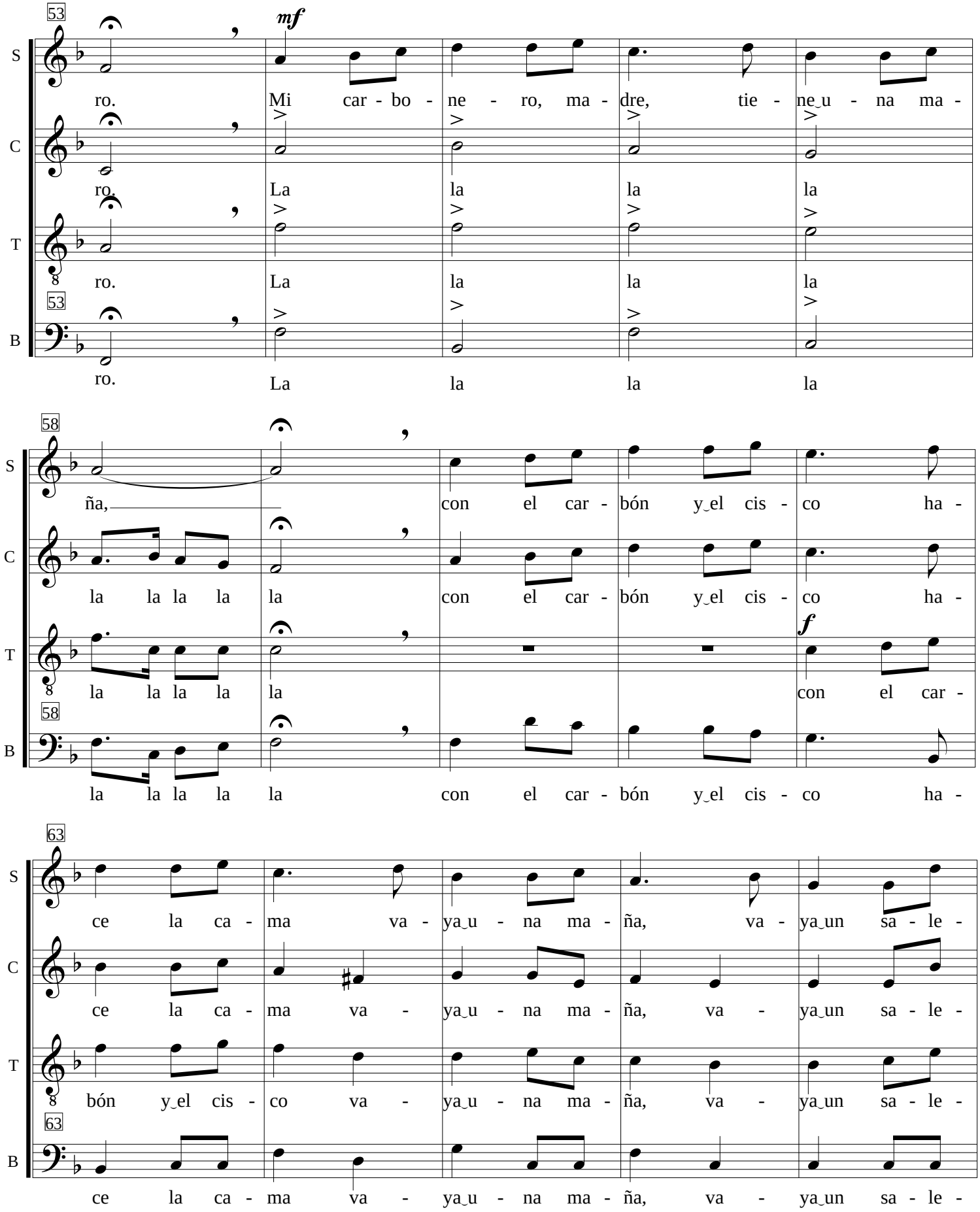
53
mf
S
ro. Mi car - bo - ne - ro, ma - dre, tie - ne_u - na ma -
C
ro. La la la la
T
ro. La la la la
B
ro. La la la la
58
S
ña, con el car - bón y_el cis - co ha -
C
la la la la la con el car - bón y_el cis - co ha -
T
f
la la la la la con el car -
B
la la la la la con el car - bón y_el cis - co ha -
63
S
ce la ca - ma va - ya_u - na ma - ña, va - ya_un sa - le -
C
ce la ca - ma va - ya_u - na ma - ña, va - ya_un sa - le -
T
bón y_el cis - co va - ya_u - na ma - ña, va - ya_un sa - le -
B
ce la ca - ma va - ya_u - na ma - ña, va - ya_un sa - le -

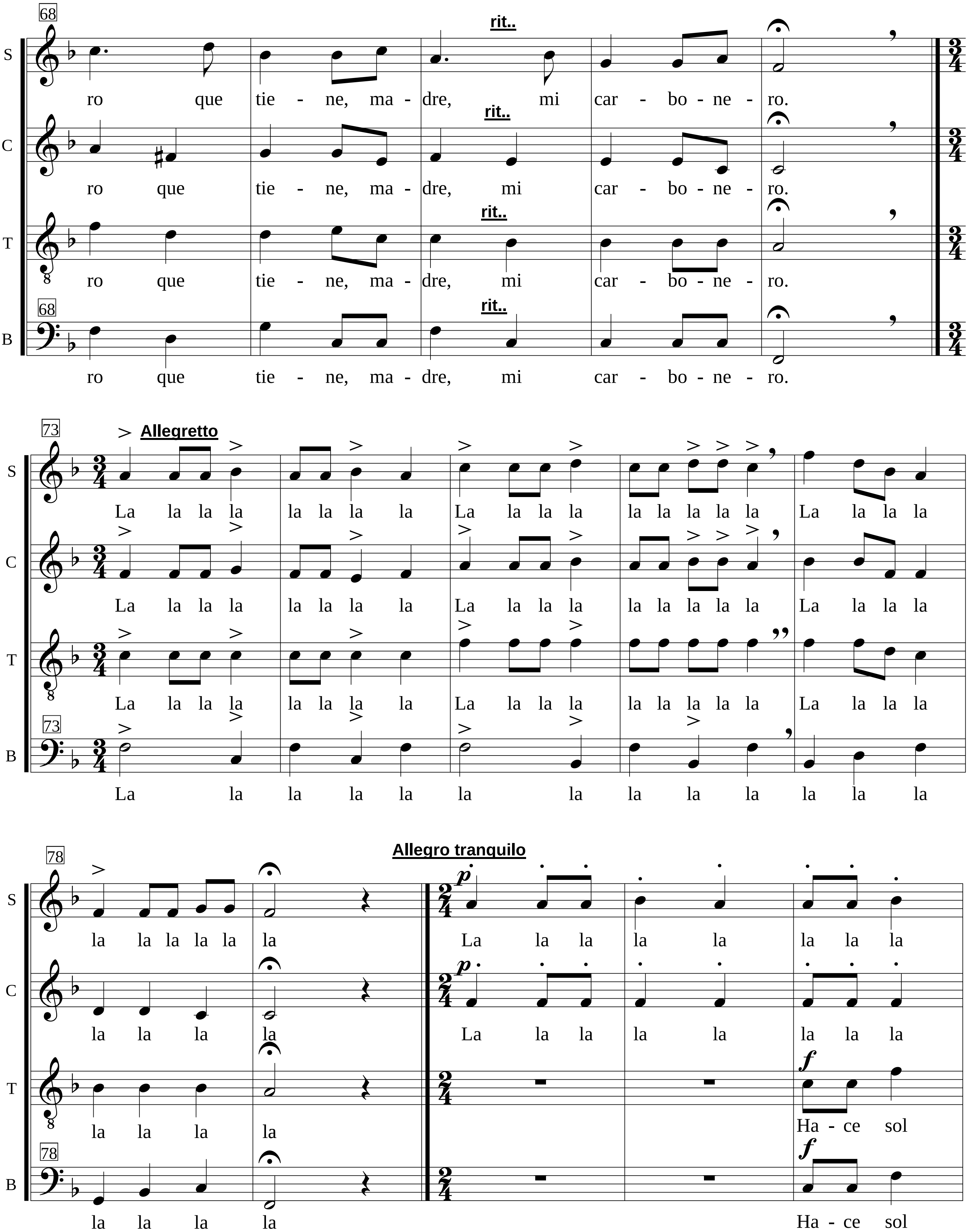
68
S
C
T
B
rit..
ro que tie - ne, ma - dre, mi car - bo - ne - ro.
73
Allegretto
La la la la la la la la La la la la la la la la la La la la la
La la la la la la la la la la la la la la la la
78
Allegro tranquilo
la la la la la la
la la la la
La la la la la la la la
Ha - ce sol

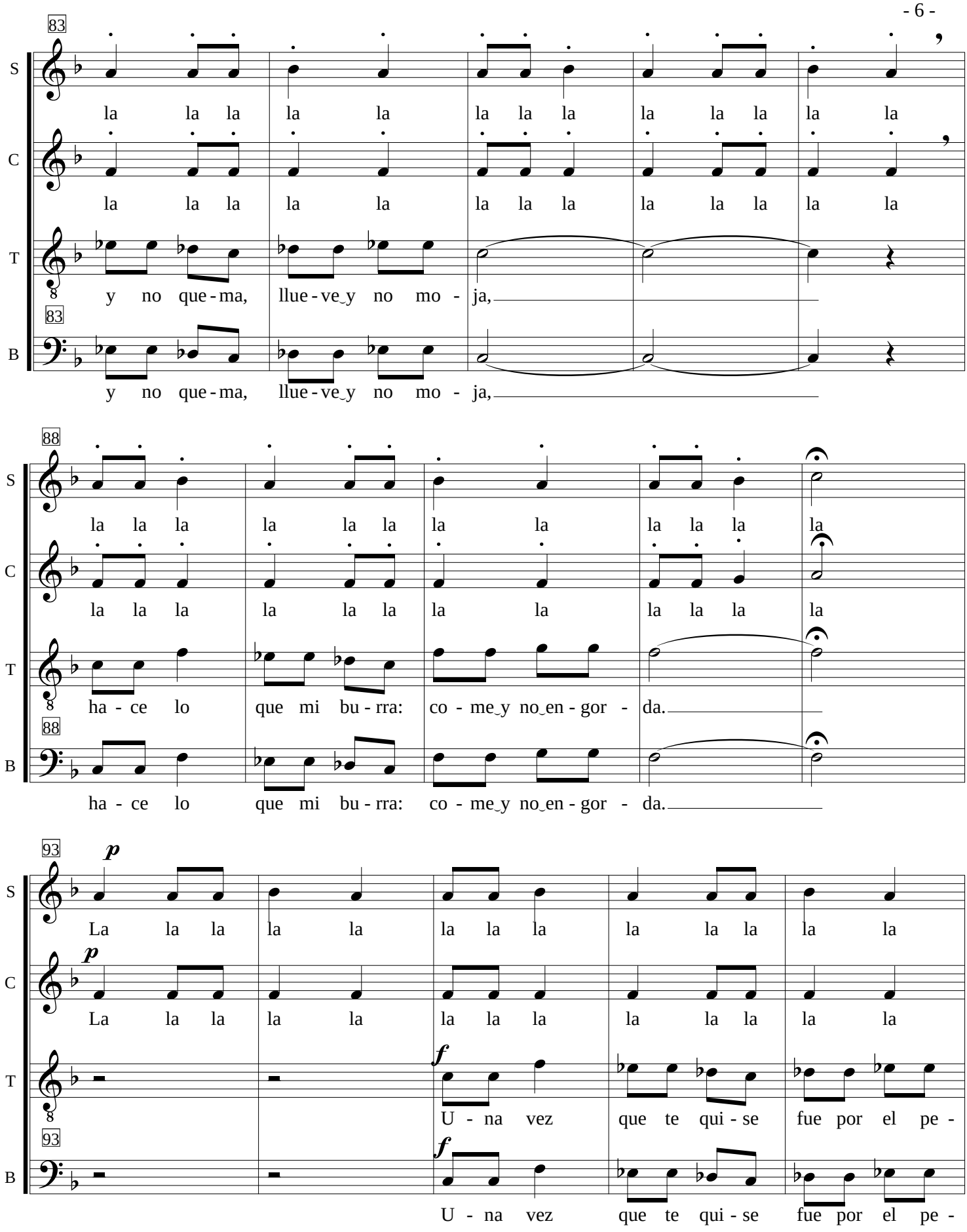
83
S
la la la la la la la la la la la la la
C
la la la la la la la la la la la la la
T
y no que - ma, llue - ve y no mo - ja,
B
y no que - ma, llue - ve y no mo - ja,
88
S
la la la la la la la la la la la la
C
la la la la la la la la la la la la
T
ha - ce lo que mi bu - rra: co - me y no en - gor - da.
B
ha - ce lo que mi bu - rra: co - me y no en - gor - da.
93
p
S
La la la la la la la la la la la la la
p
C
La la la la la la la la la la la la la
f
T
U - na vez que te qui - se fue por el pe -
f
B
U - na vez que te qui - se fue por el pe -

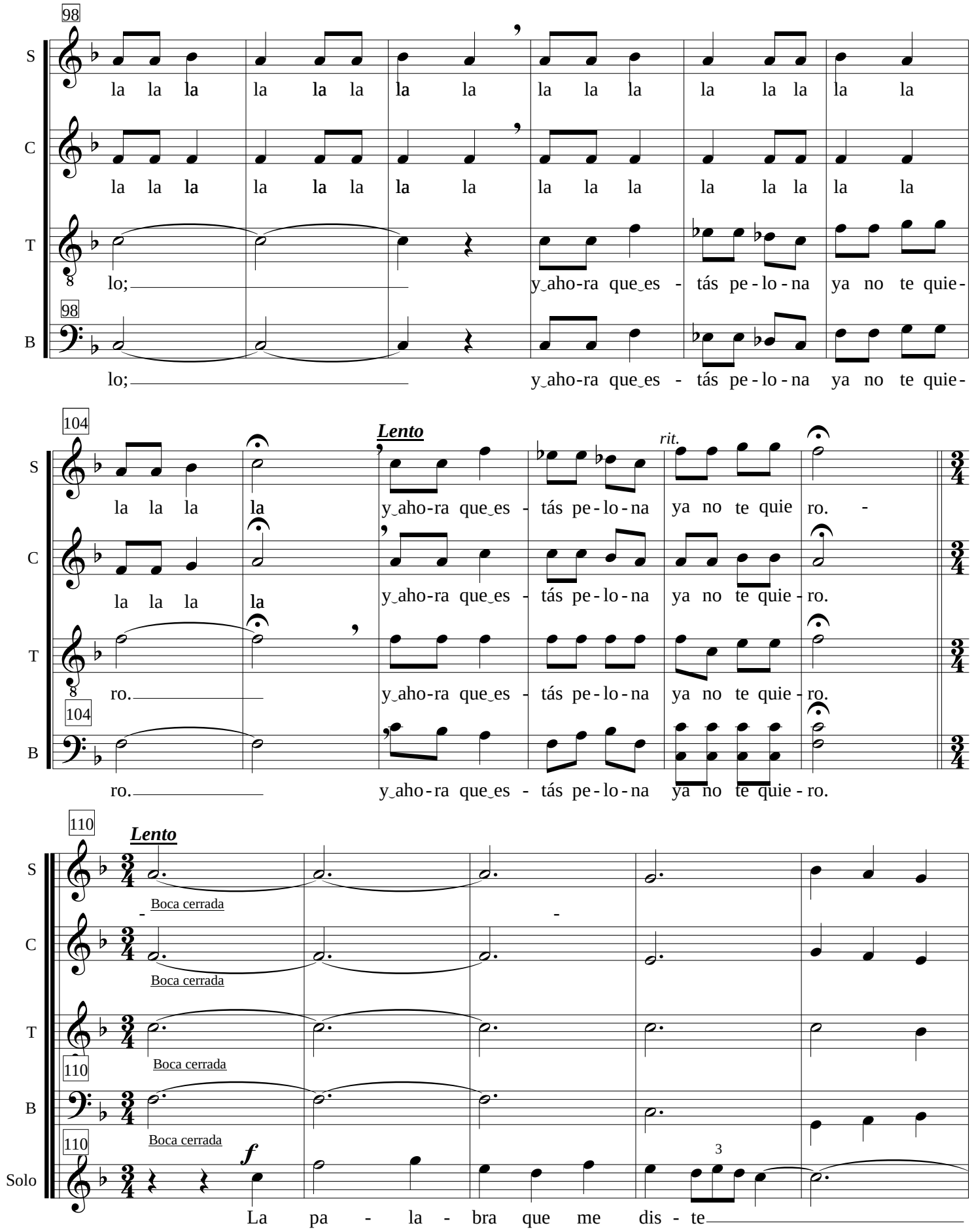
98
S
la la la la la la la la la la la la la la la la
C
la la la la la la la la la la la la la la la la
T
lo; y aho-ra que es - tás pe-lo-na ya no te quie-
B
lo; y aho-ra que es - tás pe-lo-na ya no te quie-
104
Lento
rit.
la la la la y aho-ra que es - tás pe-lo-na ya no te quie ro. -
la la la la y aho-ra que es - tás pe-lo-na ya no te quie - ro.
ro. y aho-ra que es - tás pe-lo-na ya no te quie - ro.
ro. y aho-ra que es - tás pe-lo-na ya no te quie - ro.
110
Lento
Boca cerrada
Solo
f
3
La pa - la - bra que me dis - te

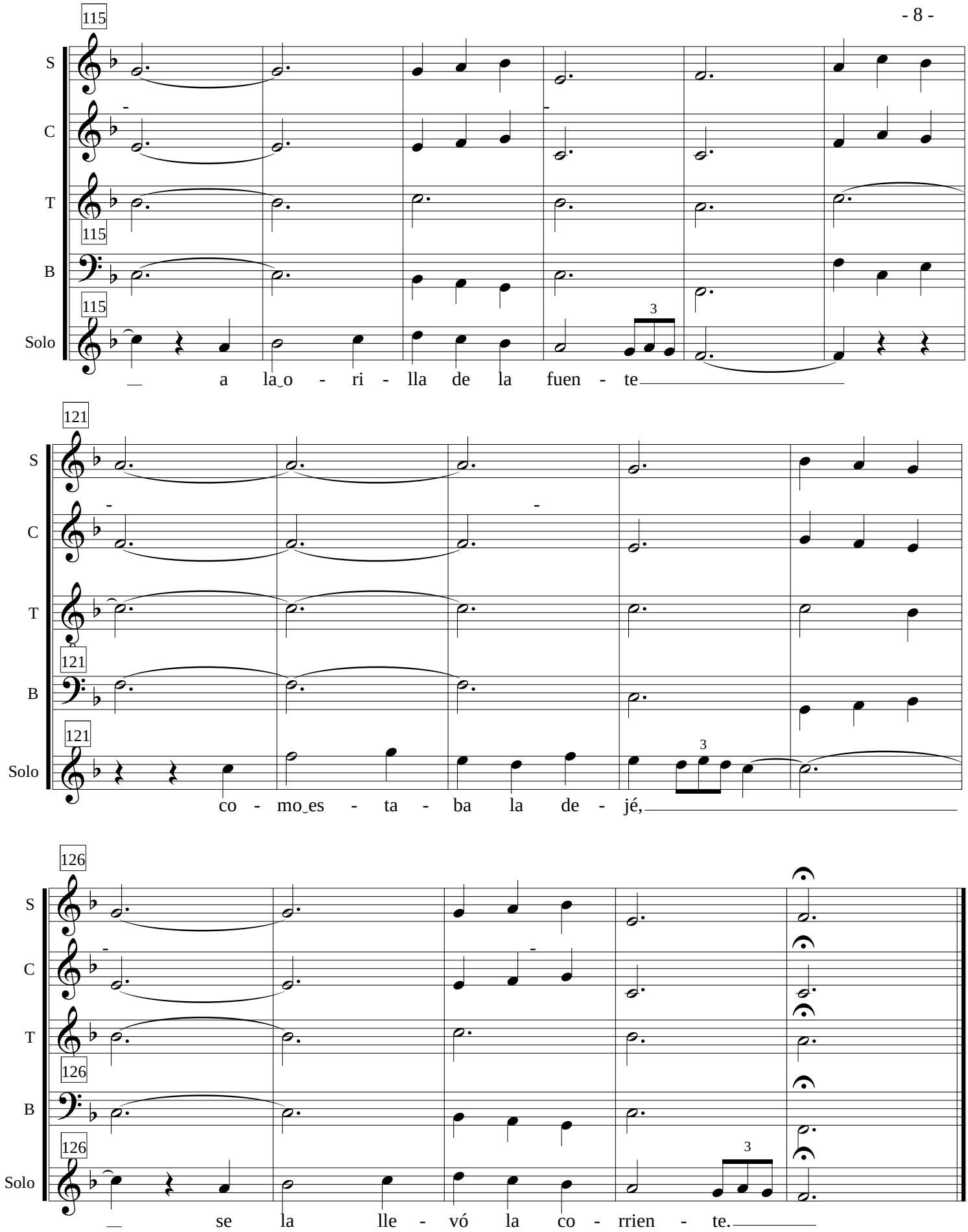
115
S
C
T
B
Solo
a la o - ri - lla de la fuen - te
121
co - mo es - ta - ba la de - jé,
126
se la lle - vó la co - rrien - te.

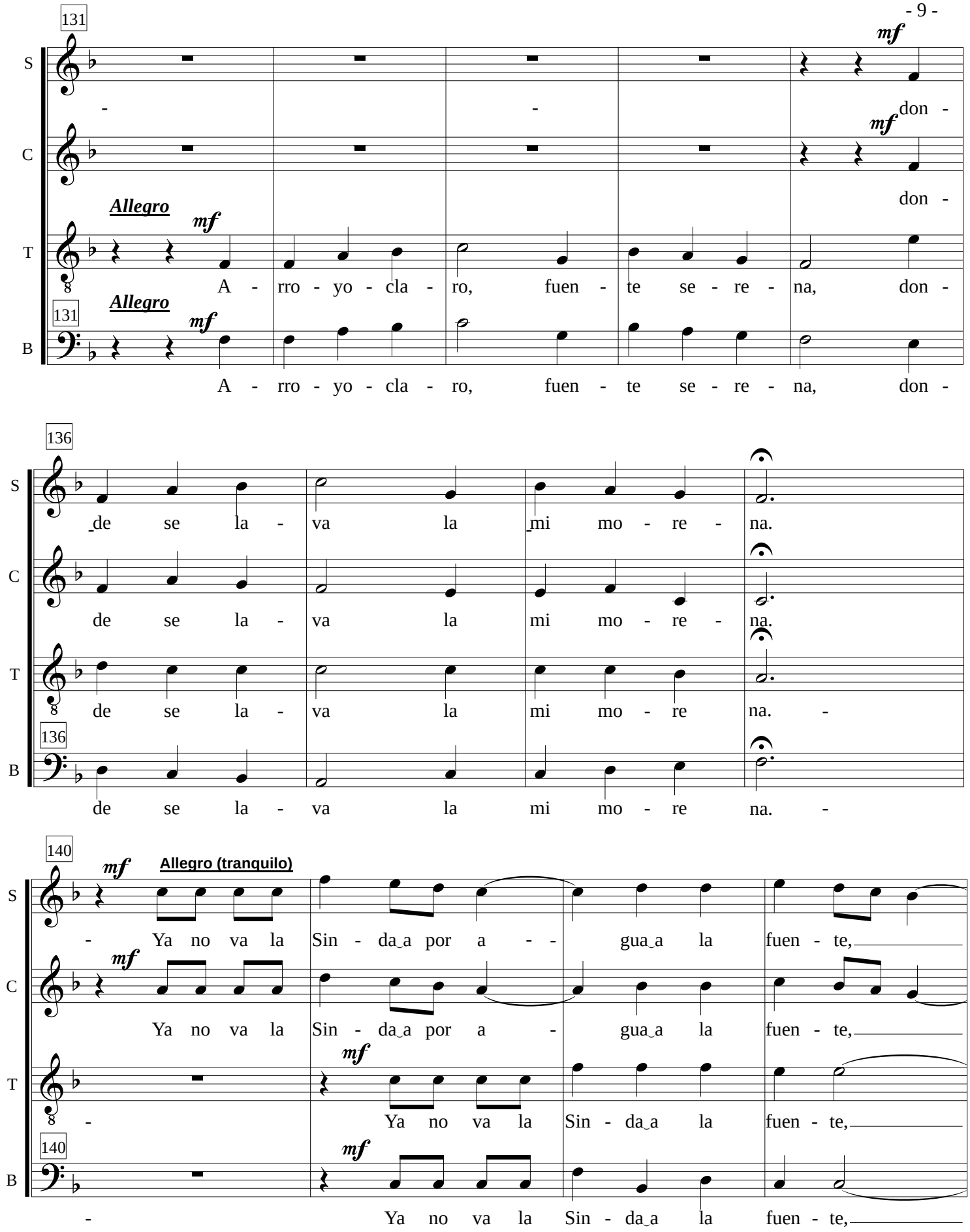
131
S
C
T
B
mf
Allegro
A - rro - yo - cla - ro, fuen - te se - re - na, don -
136
de se la - va la mi mo - re - na.
140
Allegro (tranquilo)
Ya no va la Sin - da a por a - gua a la fuen - te,

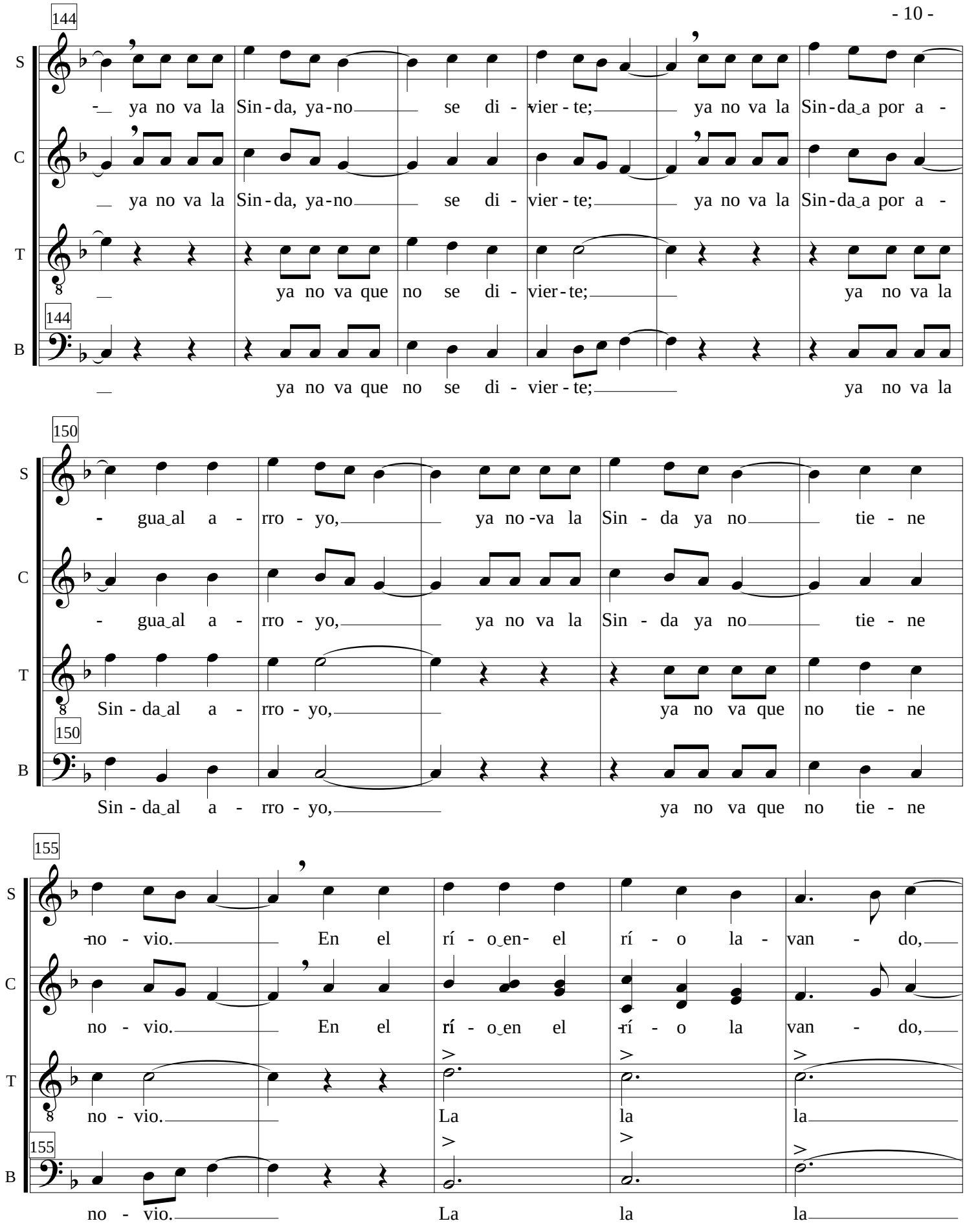
144
S
ya no va la Sin-da, ya-no se di-vier-te; ya no va la Sin-da a por a-
C
ya no va la Sin-da, ya-no se di-vier-te; ya no va la Sin-da a por a-
T
ya no va que no se di-vier-te; ya no va la
B
ya no va que no se di-vier-te; ya no va la
150
S
gua al a-rro-yo, ya no va la Sin-da ya no tie-ne
C
gua al a-rro-yo, ya no va la Sin-da ya no tie-ne
T
Sin-da al a-rro-yo, ya no va que no tie-ne
B
Sin-da al a-rro-yo, ya no va que no tie-ne
155
S
no-vio. En el rí-o en el rí-o la van-do,
C
no-vio. En el rí-o en el rí-o la van-do,
T
no-vio. La la la
B
no-vio. La la la

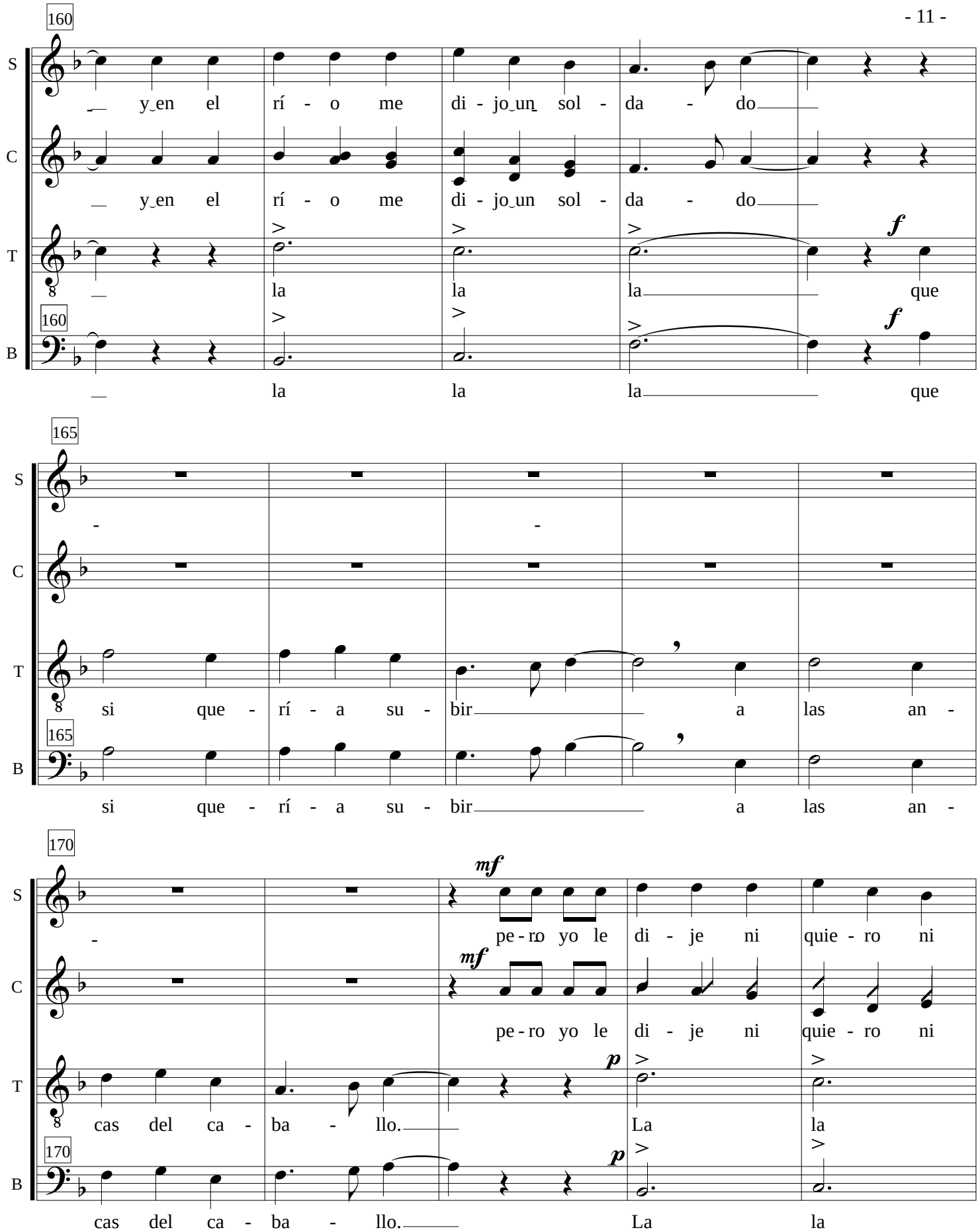
160
S
y en el rí - o me di - jo un sol - da - do
C
y en el rí - o me di - jo un sol - da - do
T
la la la que
B
la la la que
165
S
si que - rí - a su - bir a las an -
C
T
si que - rí - a su - bir a las an -
B
170
S
pe - ro yo le di - je ni quie - ro ni
C
pe - ro yo le di - je ni quie - ro ni
T
cas del ca - ba - llo. La la
B
cas del ca - ba - llo. La la

175

S: pue - do, que soy pe - que - ñi - ta y me cai - go en el sue - lo.

C: pue - do, que soy pe - que - ñi - ta y me cai - go en el sue - lo.

T: la la la la

B: la la la la

180

Tiempo de Jota tranquila)

pp

S: Ya no va la Sin - da a por a - gua a la fuen - te, ya no va la

C: Ya no va la Sin - da a por a - gua a la fuen - te, ya no va la

T: no va la Sin - da, no va a la fuen - te,

B: no va la Sin - da, no va a la fuen - te,

185

S: Sin - da, ya - no se di - vier - te; ya no va la Sin - da a por a -

C: Sin - da, ya - no se di - vier - te; ya no va la Sin - da a por a -

T: no va la Sin - da, no se di - vier - te; no va la

B: no va la Sin - da, no se di - vier - te; no va la

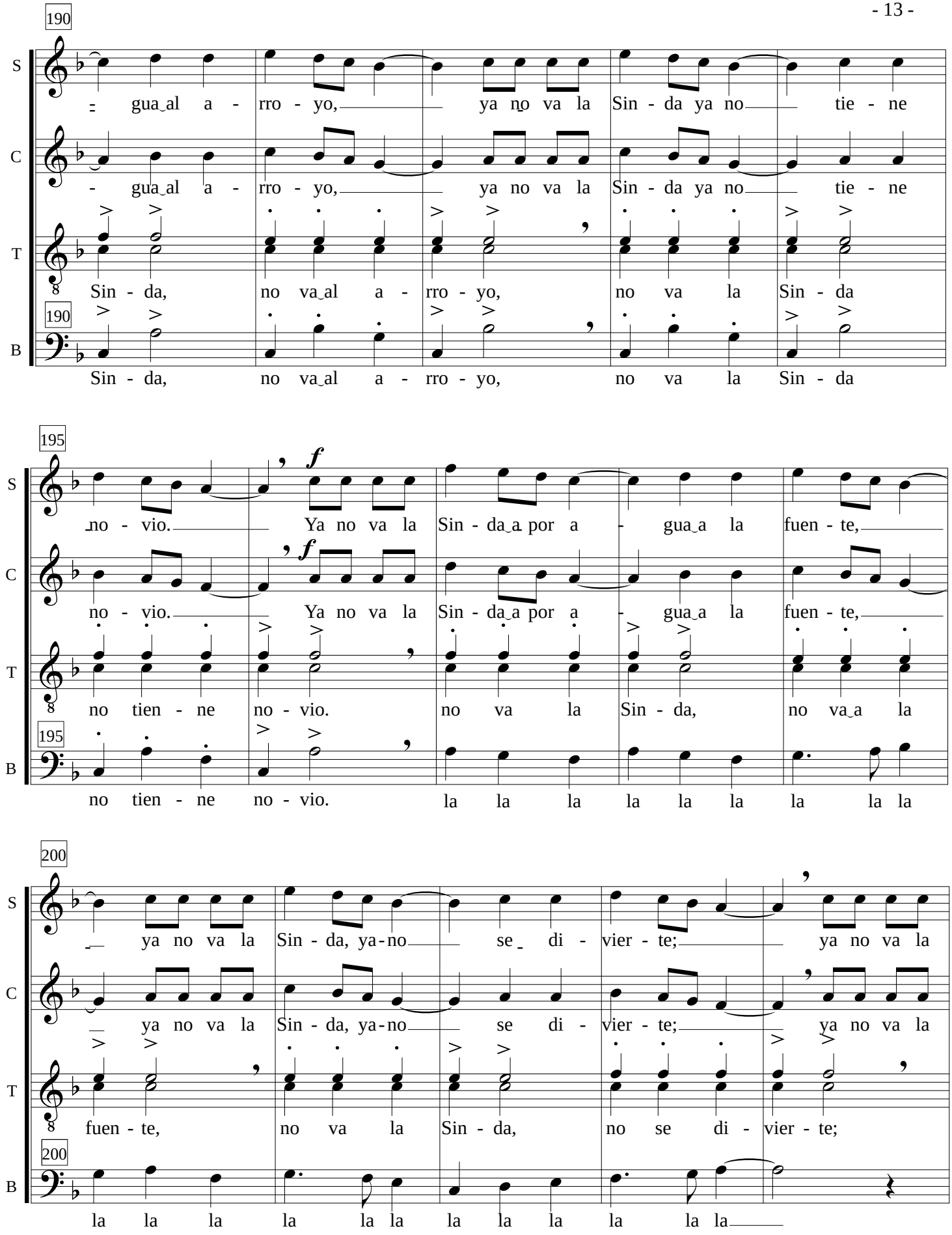
190
S
C
T
B
- gua al a - rro - yo, ya no va la Sin - da ya no tie - ne
- gua al a - rro - yo, ya no va la Sin - da ya no tie - ne
Sin - da, no va al a - rro - yo, no va la Sin - da
Sin - da, no va al a - rro - yo, no va la Sin - da
195
no - vio. Ya no va la Sin - da a por a - gua a la fuen - te,
no - vio. Ya no va la Sin - da a por a - gua a la fuen - te,
no tien - ne no - vio. no va la Sin - da, no va a la
no tien - ne no - vio. la la la la la la la la la
200
ya no va la Sin - da, ya - no se di - vier - te; ya no va la
ya no va la Sin - da, ya - no se di - vier - te; ya no va la
fuen - te, no va la Sin - da, no se di - vier - te;
la la la la la la la la la la la la

205

S: Sin - da a por a - gua al a - rro - yo, ya no va la Sin - da ya no

C: Sin - da a por a - gua al a - rro - yo, ya no va la Sin - da ya no

T: no va la Sin - da, no va al a - rro - yo, no va la

B: la la la la la la la la la la la la la la la la

210

S: tie - ne no - vio. Tranquilo *f* A - rro - yo cla - ro, fuen -

C: tie - ne no - vio. *f* A - rro - yo cla - ro, fuen -

T: Sin - da no tien - ne no - vio. *f* A - rro - yo cla - ro, fuen -

B: la la la la *f* A - rro - yo cla - ro, fuen -

216

S: te se - re - na, don - de se la - va la mi mo - re na. *f* Fin

C: te se - re - na, don - de se la - va la mi mo - re - na. *f* Fin

T: te se - re - na, don - de se la - va la mi mo - re na. *f* Fin

B: te se - re - na, don - de se la - va la mi mo - re na. *f* Fin